

# Lupahakemus maa-ainesten ottamiseen

Maa-aineslakien (MAL) 555/81 ja 436/97 mukaisena

Lomakkeeseen liittyviä ohjeita avautuu korostetuista teksteistä

kunnan/ kaupungin maa-ainesviranomaisille Ympäristöpalvelut Helmi Rynnäkkötie 1, 3. krs 86600 Haapavesi		Viranomaisen merkintöjä	
		Tunnus Asianro 502/11.01.00.04/2023 Päätös annettu (pvm)	Saapui 25.9.2023
<b>Hakija</b>	Nimi Kaivinkonetyöt Hannu Jantunen Oy	Lähiosoite Mieluskyläntie 1225	
	Postinumero ja -toimipaikka 86600 Haapavesi	Puh. 0400 389 550	
<b>Maan- omistaja</b>	Nimi Metsähallitus Postinumero ja -toimipaikka 01301 Vantaa	Lähiosoite PL 94 Puh. 0206396442	
<b>Kaavoitus- tilanne</b>	Alueella on <input type="checkbox"/> asemakaava <input type="checkbox"/> oikeusvaikutteinen yleiskaava	<input checked="" type="checkbox"/> Ei ole em. kaavoitustilanne eikä alue sijaitse ranta- vyöhykkeellä	
	Alue on <input type="checkbox"/> vesistön rantavyöhykkeellä <input type="checkbox"/> osoitettu maa-ainesten otto- paikaksi oikeus- vaikutteisessa yleiskaavassa tai asemakaavassa		
<b>Tiedot ottamis- alueesta</b>	Kaupunginosan tai kunnan osan nimi Haapavesi		
	Kunta Haapavesi	Kylä Maanselkä	Tilan nimi ja RN:o 071-893-0010-0001
	Ottamisalueen pinta-ala n 16,0 ha	Pohjaveden keskimääräinen korkeus, metriä	
		Maa-ainesten ottamissyvyys, metriä 2-3,5 m	
<b>Toimenpiteet</b>	Toimenpiteet, joille haetaan lupaa (lyhyt selostus): Alueella on hiekanotto paikka, jolla olisi tarkoitus jatkaa hiekanottoa asemakuvan mukaan.		
	Otettavien maa-ainesten arvioitu laatu ja määrä:		
	moreeni		m <sup>3</sup>
	siltti, savi		m <sup>3</sup>
	sora, hiekka	150 000	m <sup>3</sup>
	kalliokiviaines		m <sup>3</sup>
	eloperäiset maalajit	25 000	m <sup>3</sup>
			m <sup>3</sup>
	Haettu kokonaismäärä	175000	m <sup>3</sup>
	Arvioitu vuotuinen otto	17500	m <sup>3</sup>
Ottamisaika vuotta		10	

<b>Selvitys ottamiseen liittyvistä järjestelyistä</b>	<p>Liikennejärjestelyt <i>Liitteessä</i></p> <p>Ottamisalueen rajaaminen <i>Liitteessä</i></p> <p>Kaivausten ja leikkausten syvyys ja muoto <i>Liitteessä</i></p> <p>Ottamistoiminnan etenemissuunta <i>Liitteessä</i></p> <p>Ainesten säästeliään ja taloudellisen hyödyntämisen varmistaminen</p> <p>Ottamisalueen suojaaminen ja siistiminen ottamisen aikana</p> <p>Puuston ja muun kasvillisuuden säilyttäminen, uusiminen ja uudet istutukset ottamisaikana ja sen jälkeen</p> <p>Pintamaiden varastointi <input checked="" type="checkbox"/> ei tarvetta</p> <p>Pohjaveden suojelun huomioiminen ottamislaitteissa, polttoaineen käsittelyssä ja säilytyksessä <input checked="" type="checkbox"/> ei tarvetta <i>ottoalueen läheisyydessä ei ole luokiteltuja pohjavesialueita.</i></p> <p><input checked="" type="checkbox"/> Ottamiseen liittyvät järjestelyt on selvitetty eri liitteessä</p> <p><input checked="" type="checkbox"/> Ottamiseen liittyvät järjestelyt on selvitetty ottamissuunnitelmassa</p>																
<b>Maa-ainesten ottaminen ennen päätöksen lainvoimaisuutta</b>	<p>Haetaan lupaa maa-ainesten ottamiseen ennen kuin lupaa koskeva päätös on saanut lainvoiman</p> <p><input type="checkbox"/> Kyllä</p> <p><input checked="" type="checkbox"/> Ei</p> <p><input type="checkbox"/> Liitteenä ehdotus vakuudeksi</p>																
<b>Ennakkolausunnot</b>	<p>Ympäristökeskus (pvm) <input checked="" type="checkbox"/> ei tarvetta</p>																
<b>Naapurien kuuleminen</b>	<p>Seuraavia naapureita on kuultu</p> <table border="1" data-bbox="308 1048 1437 1164"> <tr> <td data-bbox="308 1048 995 1164">Naapuri</td> <td data-bbox="995 1048 1437 1164">Kuulemispäivämäärä</td> </tr> <tr> <td> </td> <td> </td> </tr> </table>			Naapuri	Kuulemispäivämäärä												
Naapuri	Kuulemispäivämäärä																
<b>Ottamissuunnitelman/hakemuksen laatija</b>	<p>Nimi Rakennuslinkki Juha Aho</p> <p>Lähiosoite [REDACTED]</p>	<p>Laatijan koulutus/ työtehtävä Rakennusinsinööri</p> <p>Postitoimipaikka 86600</p> <p>Puhelinnumero Haapavesi</p>															
<b>Ottamistoiminnan yhteyshenkilö</b>	<p>Nimi Hannu Jantunen</p> <p>Lähiosoite Mieluskyläntie 1225</p>	<p>Laatijan koulutus/ työtehtävä Yrittäjä</p> <p>Postitoimipaikka 86600</p> <p>Puhelinnumero Haapavesi</p>															
<b>Liitteet</b>	<table border="1" data-bbox="308 1435 1437 1637"> <tr> <td><input type="checkbox"/> Ottamissuunnitelmia 4 kpl</td> <td><input type="checkbox"/> Selvitys ottamisalueen omistus- ja hallintaoikeudesta</td> </tr> <tr> <td><input checked="" type="checkbox"/> Karttoja 1 kpl</td> <td><input type="checkbox"/> Selvitys tieyhteyksistä ja -oikeuksista</td> </tr> <tr> <td><input checked="" type="checkbox"/> Valtakirjoja 1 kpl</td> <td><input type="checkbox"/> Kaavaote kaavamääräyksineen</td> </tr> <tr> <td><input type="checkbox"/> Selvitys naapuritilojen sijainnista yhteystietoineen</td> <td><input type="checkbox"/> Vakuus ottamisen aloittamiseksi ennen luvan lainvoimaa</td> </tr> <tr> <td><input type="checkbox"/> Naapurien kuulemisasiakirjoja kpl</td> <td><input type="checkbox"/> vuokrasopimus</td> </tr> <tr> <td><input type="checkbox"/> Ennakkolausunnot kpl</td> <td><input type="checkbox"/></td> </tr> <tr> <td><input type="checkbox"/> Ympäristökeskuksen lausunto</td> <td><input type="checkbox"/></td> </tr> </table>			<input type="checkbox"/> Ottamissuunnitelmia 4 kpl	<input type="checkbox"/> Selvitys ottamisalueen omistus- ja hallintaoikeudesta	<input checked="" type="checkbox"/> Karttoja 1 kpl	<input type="checkbox"/> Selvitys tieyhteyksistä ja -oikeuksista	<input checked="" type="checkbox"/> Valtakirjoja 1 kpl	<input type="checkbox"/> Kaavaote kaavamääräyksineen	<input type="checkbox"/> Selvitys naapuritilojen sijainnista yhteystietoineen	<input type="checkbox"/> Vakuus ottamisen aloittamiseksi ennen luvan lainvoimaa	<input type="checkbox"/> Naapurien kuulemisasiakirjoja kpl	<input type="checkbox"/> vuokrasopimus	<input type="checkbox"/> Ennakkolausunnot kpl	<input type="checkbox"/>	<input type="checkbox"/> Ympäristökeskuksen lausunto	<input type="checkbox"/>
<input type="checkbox"/> Ottamissuunnitelmia 4 kpl	<input type="checkbox"/> Selvitys ottamisalueen omistus- ja hallintaoikeudesta																
<input checked="" type="checkbox"/> Karttoja 1 kpl	<input type="checkbox"/> Selvitys tieyhteyksistä ja -oikeuksista																
<input checked="" type="checkbox"/> Valtakirjoja 1 kpl	<input type="checkbox"/> Kaavaote kaavamääräyksineen																
<input type="checkbox"/> Selvitys naapuritilojen sijainnista yhteystietoineen	<input type="checkbox"/> Vakuus ottamisen aloittamiseksi ennen luvan lainvoimaa																
<input type="checkbox"/> Naapurien kuulemisasiakirjoja kpl	<input type="checkbox"/> vuokrasopimus																
<input type="checkbox"/> Ennakkolausunnot kpl	<input type="checkbox"/>																
<input type="checkbox"/> Ympäristökeskuksen lausunto	<input type="checkbox"/>																
<b>Lupa tietojen luovuttamiseksi edelleen maa-aineslupa-rekisteristä</b>	<p>Annan luvan antaa henkilötietojani sisältävää materiaalia joko kirjallisessa tai sähköisessä muodossa suoramarkkinointia, mielipide- tai markkinatutkimusta varten</p> <p><input type="checkbox"/> Kyllä</p> <p><input checked="" type="checkbox"/> En anna lupaa henkilötietojeni luovuttamiseen em. tarkoitukseen</p>																
<b>Viranomaismaksujen suorittaja</b>	<p>Nimi Kaivinkonetyöt Hannu Jantunen Oy</p> <p>Lähiosoite Mieluskyläntie 1225</p> <p>Postitoimipaikka 86600 Haapavesi</p>																
<b>Päiväys ja allekirjoitus</b>	<p>Paikka ja päivämäärä 31.8.2023 Haapavesi</p> <p>Allekirjoitus ja nimen selvennys Hannu Jantunen</p>																

Maa-ainesluvan hakeminen kiinteistölle 071-893-0010-0001 (Haapaveden Valion maa)

### **HIEKANOTTOLUVAN JATKOHAKEMUS**

Tällä hakemuksella Kaivinkonetyöt Hannu Jantunen Oy hakee maa-ainesluvalle 2013 – 0004 jatkoa. Aikaisempi hakija oli Morenia OY.

Aikaisemman luvan aikana ei kaikkea luvassa olevaa maa-ainesmäärää nostettu. Tällä jatkohakemuksella haetaan lupaa jatkaa maa-ainesten ottamista noudattaen edellisen luvan suunnitelmien mukaisia tapoja, korkeuksia ja luiskauksia.

Tässä hakemuksessa on mukana päivitetty asemakuva, mihin on merkattu tämän hetkinen tilanne. Kuvaan on merkattu aikaisemmin otetut alueet ja ottamattomat alueet. Tämän suunnitelman pohjalta on laskettu arvio otettavalle kokonaismäärälle.

Rakennuslinkki Juha Aho  
Haapavedellä 23.9.2023

---

Juha Aho

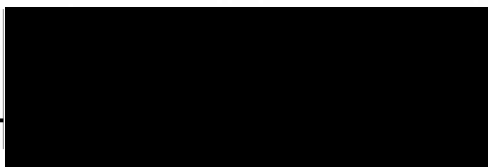

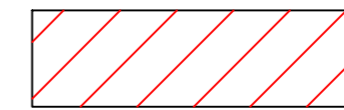
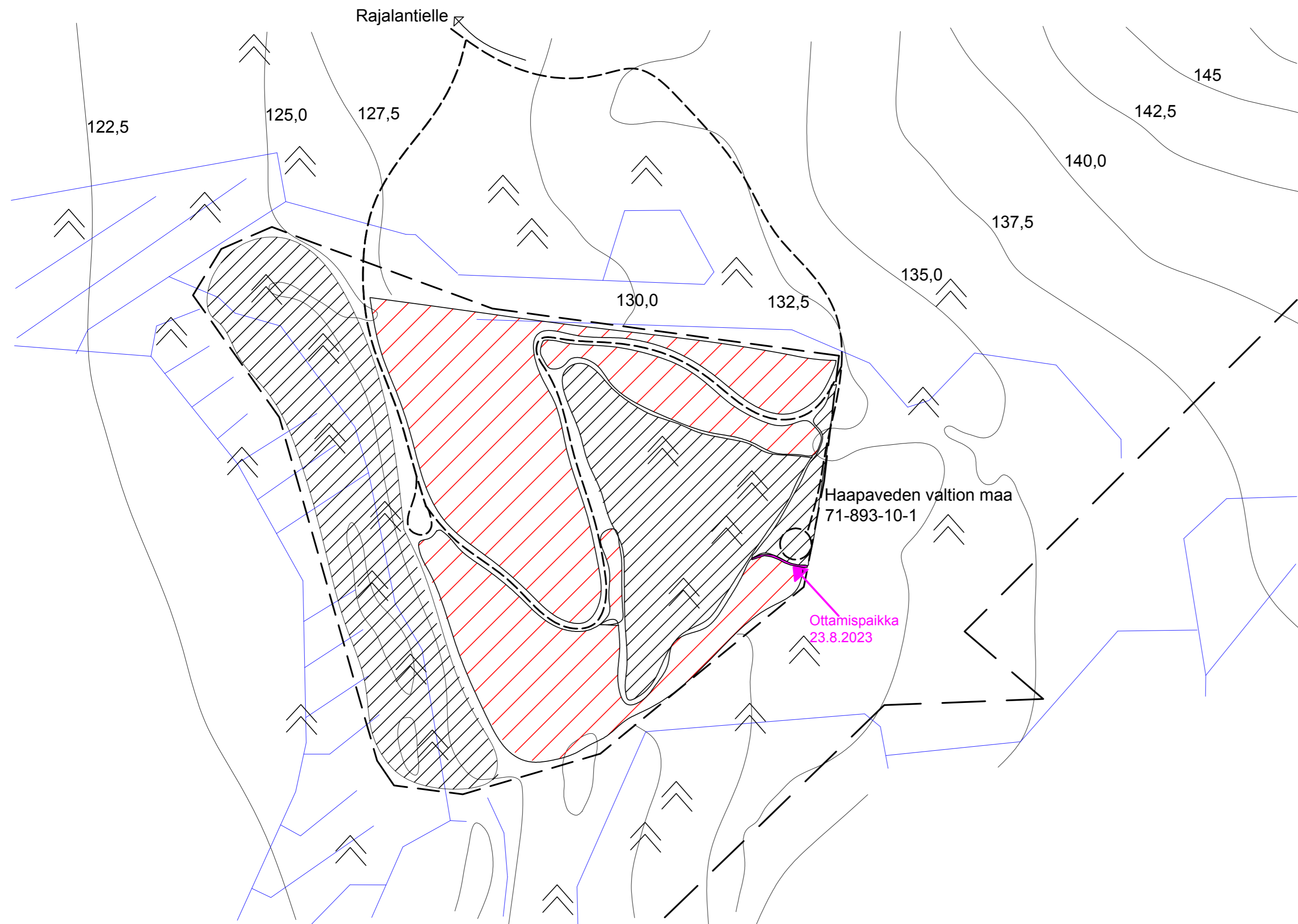

OTETUT ALUEET 23.8.2023.  
Pinta-ala n 7,5 ha

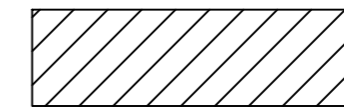

OTTAMATTOMAT ALUEET 23.8.2023  
Pinta-ala n. 8,5 ha



AJOTIE OTTOPAIKALLE

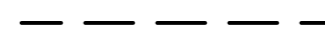

OTTOALUEEN RAJA



KIINTEISTÖNRAJA

K.osa/Kylä	Kortteli/Tila	Tontti/Rn:o	Viranomaisen arkistointimerkintöjä varten	
Valtion metsämaa		10:1		
Rakennustoimenpide			Piirustuslaji	Juoks. n:o
Maa-ainesten ottosuunnitelmä			Hiekanoton tilannekartta	1
Rakennuskohteen nimi ja osoite			Piirustuksen sisältö	Mittakaavat
Valtion metsämaa			SUUNNITELMAKARTTA	1:3000
Rajanlantie 889				
86600 HAAPAVESI				
Suunnittelutoimisto			Suunnitteluala, työnumero ja piirustuksen numero	Muutos
				A
Päiväys, suunnittelija ja allekirjoitus			Tiedosto	
30.8.2023 Juha Aho				

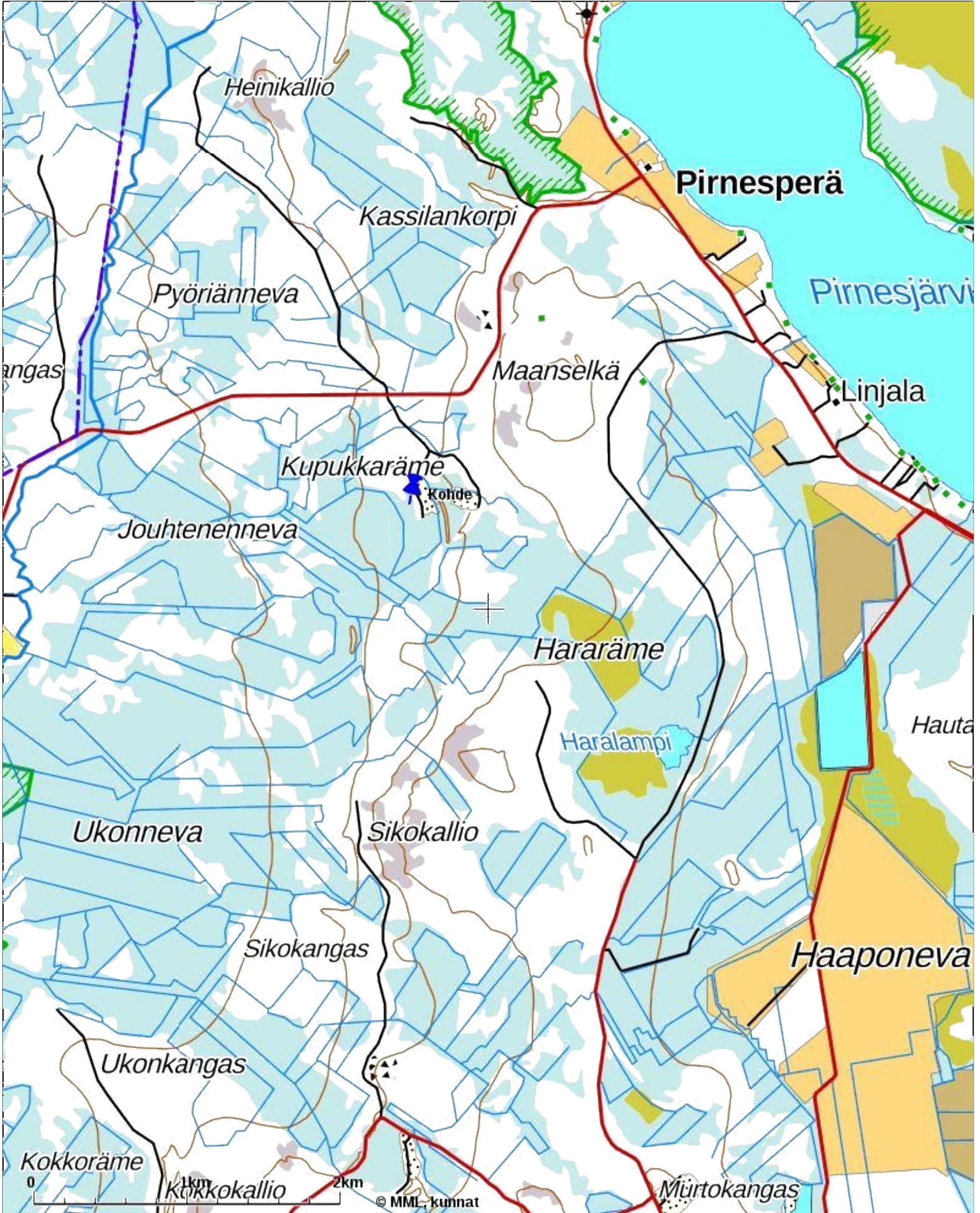

Tulosten keskipisteen koordinaatit (ETRS-TM35FIN): N: 7124061.5755, E: 413952.5375

Karttatuloste ei ole mittatarkka. Kiinteistörajat ja -tunnukset päivitetään toistaiseksi vain kerran viikossa.

Rekisteripalvelujen kautta kartalle haetut palstat ja määräalat ovat ajantasaiset.

Tulostettu Kiinteistö tietopalvelusta 27.09.2023.

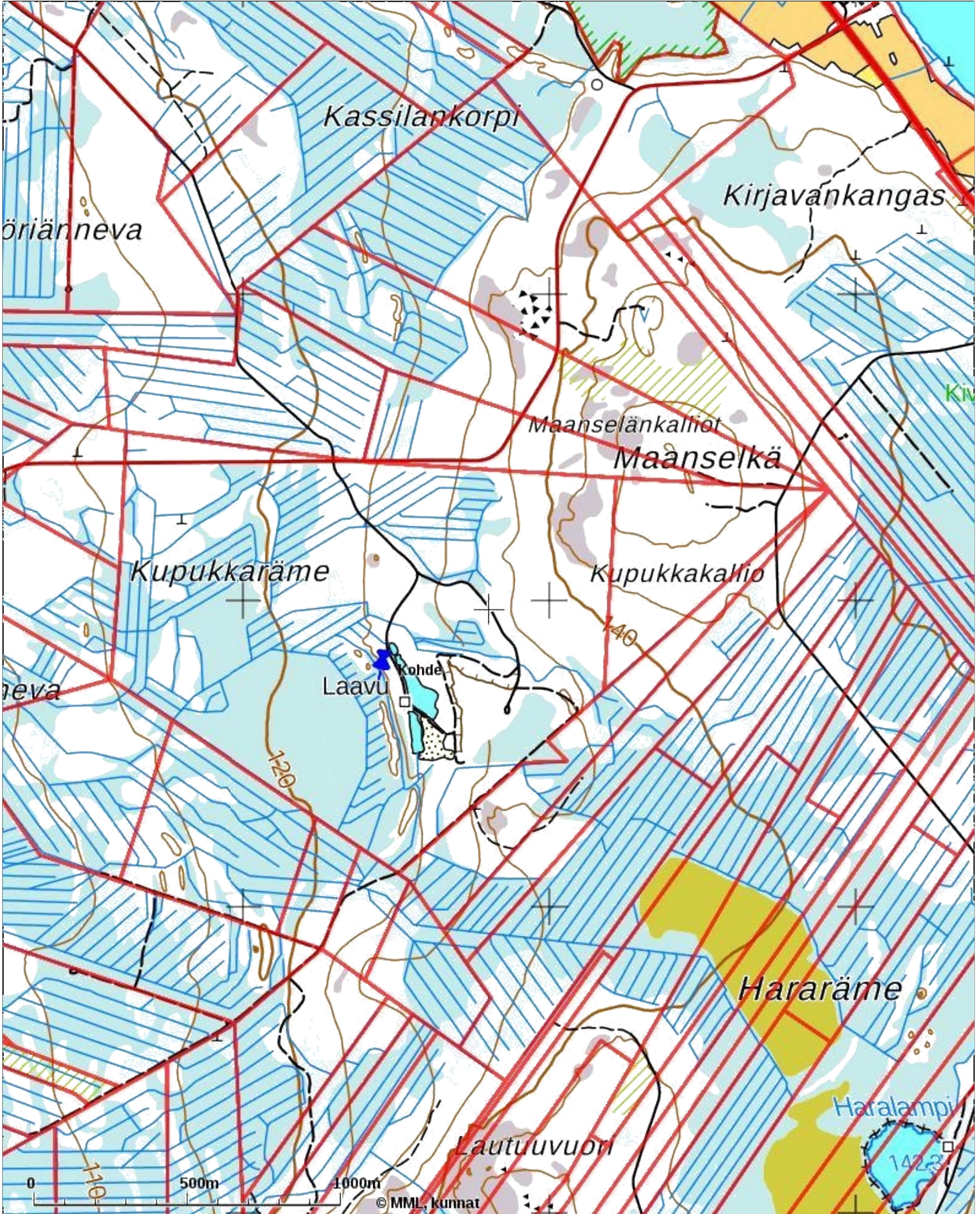

Tulosten keskipisteen koordinaatit (ETRS-TM35FIN): N: 7124975.5755, E: 413800.5375

Karttatuloste ei ole mittatarkka. Kiinteistörajat ja -tunnukset päivitetään toistaiseksi vain kerran viikossa.

Rekisteripalvelujen kautta kartalle haetut palstat ja määrälalat ovat ajantasaiset.

Tulostettu Kiinteistö tietopalvelusta 27.09.2023.